



QUIZ OM PINDSVINET

Det har tidligere været udbredt stort set over hele landet, og WWF Verdensnaturfonden og Dr. Pindsvin har et blødt punkt for pindsvinet. Men hvor meget ved du om det lille stikkende pattedyr?



1 Pindsvinet i Danmark har også et mere teknisk navn. Hvad er det?

- Det europæiske pindsvin
- Det skandinaviske pindsvin
- Det nordiske pindsvin

2 Det europæiske pindsvin er det eneste pindsvin, som lever vildt i Danmark. Men hvor mange arter findes der i verden?

- 10 arter
- 19 arter
- 35 arter

3 Et voksent pindsvin er et nataktivt pattedyr. Men hvor langt går det typisk i løbet af en nat?

- Cirka 50 meter
- Cirka 100 km
- Cirka 1 km

4 Hvis du har fundet et pindsvin, der ser ud til at have brug for hjælp, hvad skal du så gøre?

- Kontakte politiet
- Kontakte foreninger godkendt til at pleje pindsvin
- Lade det være i fred

5 Relativ ny forskning viser, at pindsvinet i lang højre grad end tidligere søger mod en bestemt type levesteder. Hvad er det?

- Skovområder
- Landbrugsområder
- Menneskelig bebyggelse især villakvartererne

SVAR:

1: Det rigtige svar er det europæiske pindsvin med det videnskabelige navn *Erinaceus europaeus*.

2: Der findes i alt 19 arter af pindsvin.

3: Et pindsvin går typisk 1 km per nat, men under parrings-sæsonen, eller andre særlige omstændigheder, kan de bevæge sig op til 3 km på en nat!

4: Det mest korrekte at gøre er, at kontakte foreninger, der er godkendt af Miljøstyrelsen til at pleje pindsvin. Det er nemlig ikke lovligt at pleje pindsvin i Danmark uden tilladelse.

5: Det rigtige svar er menneskelig bebyggelse, hvor de især trives i villakvartererne. Vi har en formodning om, at intensiveret landbrug nemliggør det sværere for pindsvinene, at klare sig i de landlige områder.

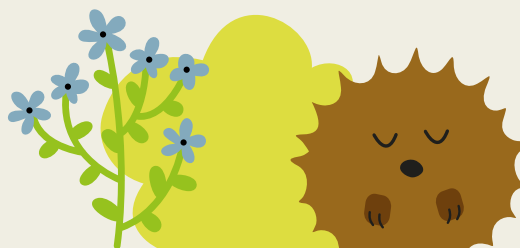
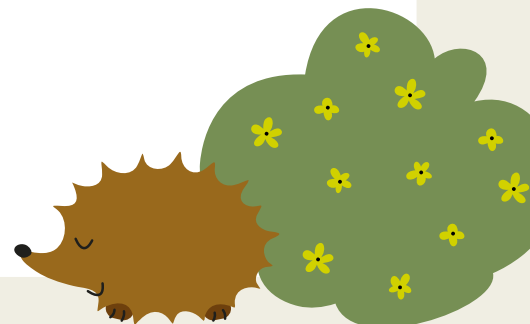
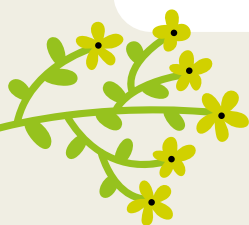

NORDEA
FONDEN

WWF, Nordea-fonden og Pindsvineforsker, Sophie Lund Rasmussen, arbejder for Danmarks pindsvin og at engagere danskerne i at beskytte naturen.